

Fachwerkgerüst ZU VERKAUFEN

Zweiständerhaus aus Krummesse,
Kreis Herzogtum Lauenburg in S-H,
1997 abgebaut.



Ursprünglich
Teil einer Hofanlage,
bestehend aus Haupthaus, Scheune und Schuppen.

Fotos (Innen und Außen) von vor dem Abbau vorhanden.
September 1996 wurde ein Aufmaß im Maßstab 1:50 angefertigt:
4 Ansichten, Längsschnitt, Querschnitt, Grundrisse Erdgeschoss,
Dachgeschoss und der Hauptständer.

Abmessungen ca. 11,50 m x 15,50 m.

Das Gerüst wird unvollständig weitergegeben,
wie beim Abbau geborgen.
VB 5.000 €



*C1. Haus Klumpen, Krummesse,
Lübnitzfeld Landgut*

Datierung um 1800, wahrscheinlich 1796.

Ursprünglich Durchgangshaus
(siehe Grundrisszeichnung Wolf 1940),
nach 1950 durchgreifend umgebaut.

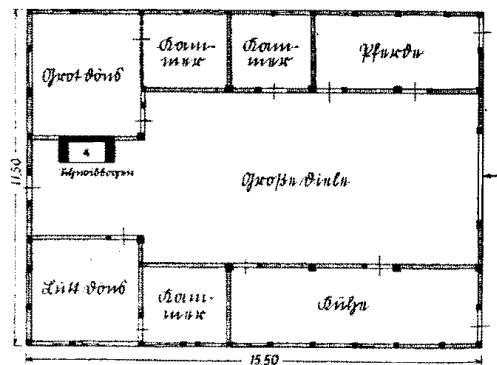

C1. Grundriß

Sigrid Schenkenberg, Talkauer Weg 2, 21514 Kankelau, Tel. 04156 / 7294, schenkenberg.sigrid@freenet.de